መሠረተ ሃይማኖት

ሁለተኛ ክፍል

ነገረ ክርስቶስ እና ነገረ ሰብእ

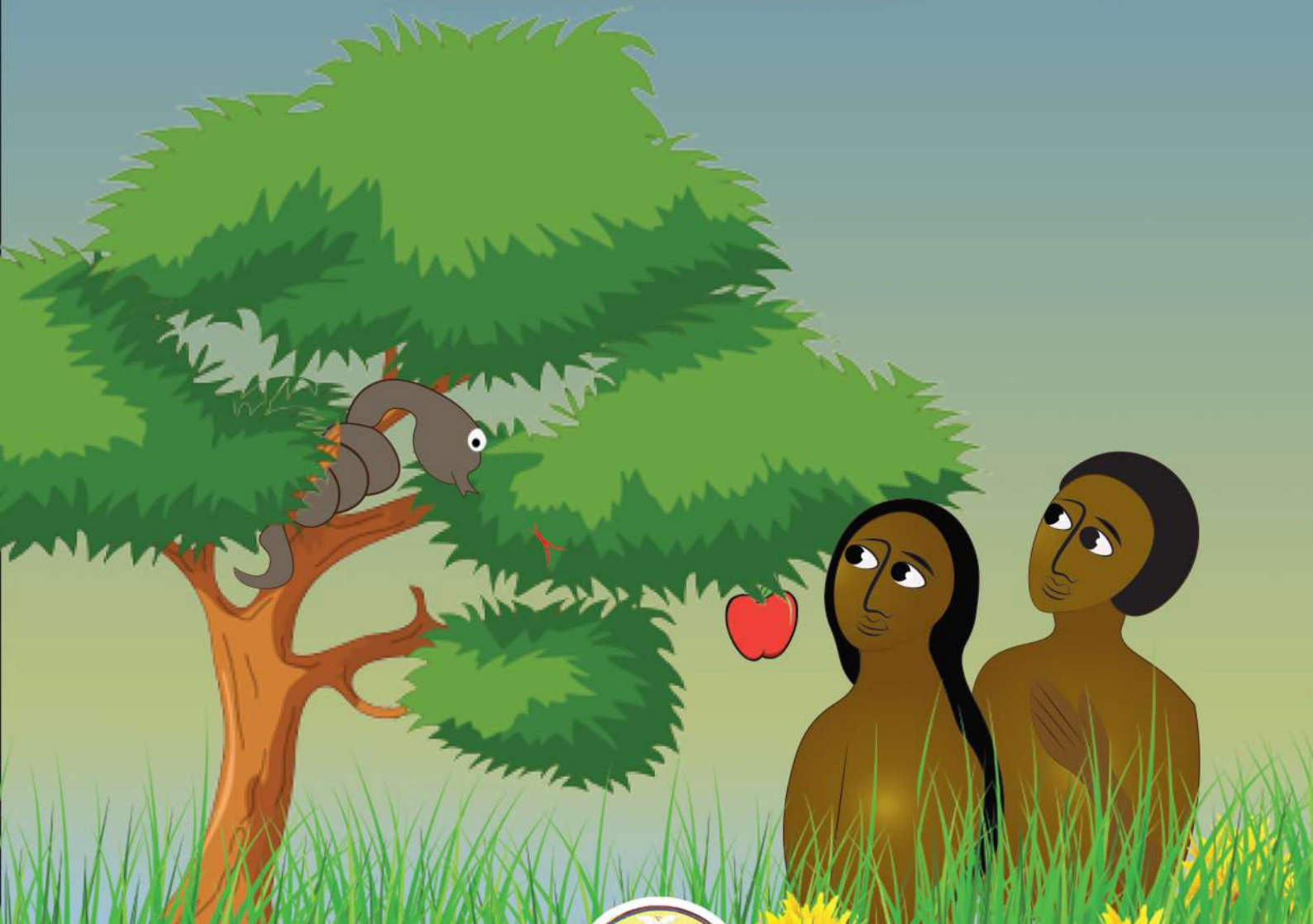

በኢትዮጵያ ኦርቶዶክስ ተዋሕዶ ቤተ ክርስቲያን የሰንበት ት/ቤቶች
ማደራጃ መምሪያ የመንበረ ፓትርያርክ (ዓለም አቀፍ)
የሰንበት ት/ቤቶች አንድነት የተዘጋጀ

መሠረተ ሃይማኖት ሁለተኛ ክፍል

ነገረ ክርስቶስና ነገረ ሰብእ

በኢትዮጵያ ኦርቶዶክስ ተዋሕዶ ቤተ ክርስቲያን የሰንበት ት/ቤቶች ማደራጃ መምሪያ የመንበረ ፓትርያርክ (ዓለም አቀፍ) የሰንበት ት/ቤቶች አንድነት የተዘጋጀ 2015 ዓ.ም

ያግኙን

Email
office@eotc-gssu.org
YouTube
https://www.youtube.com/channel/UC83LE1vp0FBsV2TEfcpSmUg
Facebook
http://facebook.com/EOTC.GSSU
Telegram
https://t.me/EOTCNSSU
Website
https://eotc-gssu.org/a/
Twitter
https://twitter.com/tibeb_felege

Copyright ©
2015 E.C

መክሥተ ርዕስ (ማውጫ)

ምዕራፍአንድ - ነገረ ሰብእ ፩

፩.፩ እግዚአብሔር ሰውን አክብሮ ስለመፍጠሩ ፪

፩.፩.፩ በእጁ እንደ ሠራው ፪

፩.፩.፪ እርሱን አስመስሎ እንደ ፈጠረው ፪

፩.፩.፫ የሁሉ ገዢ እንዳደረገው ፫

፩.፪ ሰይጣን በእባብ አምሳል አዳም እና ሔዋንን አታሎ ዕፀ በለስንማስበላቱ ፫

፩.፪.፩ አዳምና ሔዋን መቀጣታቸው ፬

፩.፫.፩ የአዳምና ሔዋን ንስሐ ፭

፩.፫.፪ እግዚአብሔር ሊያድናቸው ቃል መግባቱንና (ማዳኑን) ፮

ምዕራፍሁለት - ትምህርተ ክርስቶስ ፱

፪.፩ የእመቤታችን ታሪክ በጥቂቱ ፲

፪.፩.፩ ስለ መወለዷ ፲፩

፪.፩.፪ ስለ እድገቷ ፲፩

፪.፩.፫ ስለ ዮሴፍና ስለ ጠባቂነቱ ፲፪

፪.፩.፬ ጌታን ስለ መጽነሷ ፲፪

፪.፩.፭ ጌታን ስለ መውለዷ ፲፫

፪.፩.፮ ወደ ግብጽና ኢትዮጵያ ስደት ፲፭

፪.፪ የጌታ መጠመቅ ፲፮

፪.፪.፩ ስለ መጥምቁ ዮሐንስ ፲፮

፪.፪.፪ በዮርዳኖስ መጥምቁ ዮሐንስ ጌታን ስለ ማጥመቁ ፲፮

፪.፪.፫ የምሥጢረ ጥምቀት መመሥረትና ሰው በሣ እና በ፲ ቀን ስለመጠመቁ ፲፯

፪.፪.፬ ጥር ፲፩ - በዓለ ጥምቀት ፲፯

፪.፪.፭ ጠበልና ጠበልን ስለ መጠመቅ ፲፯

፪.፫ የጌታ መጾምና በዲያቢሎስ መፈተኑ ፲፱

፪.፬ በደብረ ታቦር ጌትነቱን ስለመግለጡ
(በዓለ ደብረታቦር) ፲፱
፪.፭ ስቅለቱና ትንሣኤው ፹
፪.፭.፩ ሆሳዕና ፹፩
፪.፭.፪. የይሁዳ ክህደት ፹፪
፪.፭.፫ የጌታ መንገላታት ፹፫
፪.፭.፬ የጌታ መሰቀል፣ መሞት፣ መቀበርና
የዕለተ ዓርብ ተአምራት ፹፫
፪.፪.፭ የጌታ ትንሣኤ ፹፮
፪.፮ ዕርገቱና በዓለ ኃምሳ ፹፮
፪.፮.፩ ዕርገቱ ፹፮
፪.፮.፪ መንፈስ ቅዱስን ስለመላኩ ፹፮
፪.፯ ዳግመኛ የሚመጣ ስለመሆኑና ስለ ትንሣኤ ሙታን ፹፰
፪.፰ ሰውን ስለማዳኑ የማጠቃለያ ክለሳ ፹፱
የማጠቃለያ ጥያቄ ፴፩
ዋቢ መጻሕፍት ፴፪